地球上で一番ハッピーな場所

Disneyland RESORT | CALIFORNIA

カリフォルニア ディズニーランド・リゾート

目次

※各項目をタップすると詳細ページに移動します

- リゾートの魅力
- アクセス／リゾートマップ／パーク入園予約について／ダウンタウン・ディズニー
- ディズニーランド・パーク
- ディズニー・カリフォルニア・アドベンチャー・パーク
- ディズニー直営ホテル

目次ページへ戻る

リゾートの魅力

ここがおすすめ！

1

ここだけのお楽しみが満載で、数日ではとても遊びきれない！

カリフォルニア ディズニーランド・リゾートには、2つのテーマパークと、レストランやショップが集まる「ダウンタウン・ディズニー」、3つのディズニー直営ホテルがあります。数日の滞在ではとても遊びきれないほどのアクティビティーがあるので、3泊以上の滞在がおすすめです！

また、ハロウィーンやクリスマスなどのシーズナルイベントも人気で、この時期は特に早期予約が必須。いつもとはまた違う賑やかな雰囲気が楽しめます。

2

ディズニー、ピクサー、スター・ウォーズ、アベンジャーズの世界へ！

クラシックディズニーの世界からディズニー＆ピクサー映画、憧れの『スター・ウォーズ』、そして『アベンジャーズ』の世界観にも没入できます！

Inspired by Disney•Pixar's Monsters, Inc © 2024 Disney/Pixar

3

ウォルトの想いを体感できる唯一無二のディズニーパーク

ここカリフォルニアのディズニーランド・パークは、ウォルト・ディズニー自ら構想・指揮して誕生した唯一無二のディズニーランド。ウォルトが最もこだわったディズニーランド鉄道や回転木馬など、いまも世界中の人々を魅了し続けているアトラクションを体験したり、レストランで彼のお気に入りメニューをチェックしてみましょう。ガイドの説明を聞きながらウォルトの軌跡を巡るツアー（英語・有料）に参加するのもおすすめです。

As to Disney artwork, logos and properties: © 2024 Disney

※ 掲載写真は2024年1月現在のものと異なる場合があります。
※ 内容は予告なく変更される場合があります。ご了承ください。

目次ページへ戻る

アクセス情報

日本から僅か約10時間で、地球上で一番ハッピーなバケーションが待ち受けています！

成田、羽田、関空からロサンゼルス空港まで直行便で約 10 時間、空港からはシェアライドなどを利用して 1 時間程度でリゾートに到着します。ロサンゼルスや有名なビーチエリアに近く、カリフォルニア観光にも絶好のロケーションです。

リゾートマップ

1 ディズニーランド・パーク
2 ディズニー・カリフォルニア・アドベンチャー・パーク
3 ダウンタウン・ディズニー
4 ディズニー・グランド・カリフォルニアン・ホテル＆スパ
5 ディズニーランド・ホテル
6 ピクサー・プレース・ホテル

パークへの入園予約について

ディズニーランド・リゾートのテーマパークに入るには、パークチケットの他、**事前のパーク入園予約が必須**です。旅行計画を立てたら早めに入園予約を取得しましょう。

◇パーク入園予約プロセス◇

行きたい日程での
各パーク空き状況をチェック

▼

旅行手配（パークチケット取得）

▼

StartYourDisneylandExperience.com
からパーク入園予約取得

▼

予約の確認

パーク入園予約
プロセスの詳細は
こちらをチェック▶

Disney Genie

Disney Genie/Genie+（ディズニー・ジーニー／ディズニー・ジーニー・プラス）について

Disney Genieのメニューやサービスは、ご到着後にダウンロードできるDisneylandアプリ内のデジタルツール上でお使いいただけます。Disney Genieはアメリカ国内での利用を目的としており、英語での対応となります。

Tips!

魅力的な店舗が続々オープン

ダウンタウン・ディズニーがエキサイティングに進化中！

テーマパークとディズニー直営ホテルの間にあるダウンタウン・ディズニーは、ユニークなレストランやショップ、エンターテインメントが楽しめる活気に満ちたエリア。パークに行く前の朝食や、遊んでいる途中にちょっと休憩、帰りにゆっくりライブを楽しみながら食事や買い物など、気軽に立ち寄れるのも嬉しいポイントです。

現在、ダウンタウン・ディズニーは変革途中にあり、新しい店舗が続々登場しています。2023年は20年以上愛され続ける名店、ラルフ・ブレナンズ・ジャズ・キッチンが**「ジャズ・キッチン・コースタル・グリル＆パティオ」**と**「ベニエ・エクスプレスト」**としてアップデートされたほか、最新のサッカーギアやアパレルが手に入る**「ペレ・サッカー」**など個性的なショップもオープン。また、ボウリング複合施設「スピリッツヴィル・ラグジュアリー・レーン」に隣接する中庭は、インタラクティブゲーム、ライブ音楽、ラウンジエリアなどを備えたスペース、ザ・アリーとして生まれ変わっています。

そして、西側エリアには新たに4つの厳選レストランが入る**パークサイド・マーケット**が誕生。近くには特別なイベントやアクティビティー、音楽エンターテインメントのための新しいステージと芝生も新設されました。この屋外スペースではニコラ・スミス氏による新しい彫刻タワーも見ることができます。

さらに、今後はプロムナード中心地にシュランの星を獲得したシェフ、カルロス・ゲイタンによるメキシコ料理店**「パセオ＆セントリコ」**がオープンするなど、ダウンタウン・ディズニーの進化はまだまだ続きます。

（※ 2024年1月現在、改装に伴う工事が行われている場所があります）

新しい外観、内装と新メニューで生まれ変わった**「ジャズ・キッチン・コースタル・グリル＆パティオ」**

戦闘に必要なギアから「マンダロリアン」のノベルティまで、「スター・ウォーズ」関連のあらゆるグッズが揃う**「スター・ウォーズ・トレーディング・ポスト」**

★ 注目の新レストラン ★

［ ソウルシスター ］
カリフォルニア風ビビンバなどの韓国料理

［ シップ・アンド・ソンダー ］
LAで人気のカフェ、軽食

［ GG's チキンショップ ］
チキンサンドイッチ、サラダなど

［ オーバーロック・バー ］
カクテルやモクテルが楽しめる屋外バー
(coming soon)

［ ポルトズ・ベーカリー＆カフェ ］
南カリフォルニアの有名ベーカリー (coming soon)

［ 鼎泰豊（ディンタイフォン）］
小籠包と麺類で知られる世界的有名店
(coming soon)

［ パセオ＆セントリコ ］
ミシュランシェフによる高級メキシコ料理
(coming soon)

As to Disney artwork, logos and properties: © 2024 Disney

※ アトラクションは現在休止中のものがあります。
また、掲載写真は2024年1月現在のものと異なる場合があります。
※ 内容は予告なく変更される場合があります。ご了承ください。

Disneyland Park

目次ページへ戻る

ウォルトの夢が詰まった、
世界初のディズニーランド

ディズニーランド・パーク

1955年の開園当時から継がれるオリジナルのアトラクションや、ウォルト・ディズニーゆかりのスポット、のどかなストーリーブックの世界など、ここだけにしかない見どころが満載。また、近年の「スター・ウォーズ：ギャラクシーズ・エッジ」の誕生や、進化した「ミッキーのトゥーンタウン」、本格的なショーやパレードなど、いつ来てもイマジネーションに満ちた新しい体験が待っています！

2020年度 ミッキーのトゥーンタウン

2020年度、ミッキーのトゥーンタウンはさらに楽しめる仕掛けを新設されたエリアとなります。のんびりゆったりお楽しみください。お楽しみください。お楽しみください。

① ミッキーとミニーの「トンカラ・ハイ・イルウェイ」

歌舞伎風なコーナーとの交差に入りなる

② チップ&デールのガジェット・コースター

可愛いのにスリリング!

③ ロジャーラビットのカートゥーンスピン

トーンを音楽テーマ化でパワーアップ!!

④ ストーンウォール・ティ・オブ・ヘッシュタンクス

ハーブ著作ストーンの大型アトラクション

⑤ ミニ・ロックンフィルム・カラーナーセン

「歌舞伎風」のカラクリでトンカラ・ハイ

⑥ マウンガン・クラシック

「パンドラ・ザ・ワールド・オブ・ジェイムズ」

世界的な広さを誇るだけの

ビッグ&ヘビーな

⑦ ハロー・ポッター

ブラックエリア・ロードイヤ&スカマイズ

© 2020 Disney. All rights reserved.

次ページへ続く

⑧ スノーホワイト・エンチャンテッド・ウィッシュ

白雪姫の

パロビエ・スペーアクラーの物語

1回100円の「白雪姫」のゲームは、ゲームの中にゲーム形式の楽しさ。コナーンのコンスタンスはこの「物語」の主人公を演じます。

⑨ おとぎの国のテーマ

クリスタロンシネルをモデルで現代とさ

最初の音楽を楽しむ「ゴルフ」。「ファイアーアンド・ミッキー」の音楽を楽しむ「ゴルフ」。

⑩ ファイアーアンド・ゴーフル

1/100のマッチ・ホルンを

電灯に変える!

⑪ ドンズニーランド・モレハル

リゾートの先を走る「宝のパイクエス」

⑫ マウンテンアンド・バレード

「東京の都市」を目撃しよう

ドンズニーランドは、ディズニーの「夢」を表現する場。ディズニーの「夢」の中に、「夢」を表現する場。

⑬ ドンズニーランド・ストーンスピン

ドンズニーランドの「夢」

⑭ ドンズニーランド・ストーンスピン

ドンズニーランドの「夢」

⑮ ドンズニーランド・ストーンスピン

ドンズニーランドの「夢」

⑯ ドンズニーランド・ストーンスピン

ドンズニーランドの「夢」

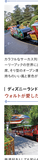

⑰ ドンズニーランド・ストーンスピン

ドンズニーランドの「夢」

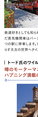

⑱ ドンズニーランド・ストーンスピン

ドンズニーランドの「夢」

⑲ ドンズニーランド・ストーンスピン

ドンズニーランドの「夢」

⑳ ドンズニーランド・ストーンスピン

ドンズニーランドの「夢」

㉑ ドンズニーランド・ストーンスピン

ドンズニーランドの「夢」

2020年度 ストーリーパーク

2020年度 ストーリーパーク・エリア

ストーリーズ ギャラクシー エリア

① スター・ウォズ・ライズ・オブ・ザ・レジスタンス

ハイ・テクノロジーの

大スペクタクル

② ミニ・ロックンフィルム・カラーナーセン

「歌舞伎風」のカラクリで

トンカラ・ハイ

③ マウンガン・クラシック

「パンドラ・ザ・ワールド・オブ・ジェイムズ」

世界的な広さを誇るだけの

ビッグ&ヘビーな

④ ハロー・ポッター

ブラックエリア・ロードイヤ&スカマイズ

© 2020 Disney. All rights reserved.

前ページへ戻る

⑤ スノーホワイト・エンチャンテッド・ウィッシュ

白雪姫の

パロビエ・スペーアクラーの物語

1回100円の「白雪姫」のゲームは、ゲームの中にゲーム形式の楽しさ。コナーンのコンスタンスはこの「物語」の主人公を演じます。

⑥ おとぎの国のテーマ

クリスタロンシネルをモデルで現代とさ

最初の音楽を楽しむ「ゴルフ」。「ファイアーアンド・ミッキー」の音楽を楽しむ「ゴルフ」。

⑦ ファイアーアンド・ゴーフル

1/100のマッチ・ホルンを

電灯に変える!

⑧ マウンテンアンド・バレード

「東京の都市」を目撃しよう

ドンズニーランドは、ディズニーの「夢」を表現する場。ディズニーの「夢」の中に、「夢」を表現する場。

⑨ ドンズニーランド・ストーンスピン

ドンズニーランドの「夢」

⑩ ドンズニーランド・ストーンスピン

ドンズニーランドの「夢」

⑪ ドンズニーランド・ストーンスピン

ドンズニーランドの「夢」

⑫ ドンズニーランド・ストーンスピン

ドンズニーランドの「夢」

⑬ ドンズニーランド・ストーンスピン

ドンズニーランドの「夢」

⑭ ドンズニーランド・ストーンスピン

ドンズニーランドの「夢」

⑮ ドンズニーランド・ストーンスピン

ドンズニーランドの「夢」

⑯ ドンズニーランド・ストーンスピン

ドンズニーランドの「夢」

⑰ ドンズニーランド・ストーンスピン

ドンズニーランドの「夢」

⑱ ドンズニーランド・ストーンスピン

ドンズニーランドの「夢」

⑲ ドンズニーランド・ストーンスピン

ドンズニーランドの「夢」

⑳ ドンズニーランド・ストーンスピン

ドンズニーランドの「夢」

㉑ ドンズニーランド・ストーンスピン

ドンズニーランドの「夢」

2020年度 Dining

① ドンズニーハウス

「ドンズニーハウス」

ドンズニーハウス」は、ディズニーの「夢」を表現する場。ディズニーの「夢」の中に、「夢」を表現する場。

② ドンズニーカフェ

ドンズニーカフェ」は、ディズニーの「夢」を表現する場。ディズニーの「夢」の中に、「夢」を表現する場。

③ カーネーションカフェ

ドンズニーカフェ」は、ディズニーの「夢」を表現する場。ディズニーの「夢」の中に、「夢」を表現する場。

④ ドンズニーカフェ

ドンズニーカフェ」は、ディズニーの「夢」を表現する場。ディズニーの「夢」の中に、「夢」を表現する場。

⑤ ドンズニーカフェ

ドンズニーカフェ」は、ディズニーの「夢」を表現する場。ディズニーの「夢」の中に、「夢」を表現する場。

© 2020 Disney. All rights reserved.

次ページへ戻る

次ページへ戻る

目次ページへ戻る

爽快な屋外ライドや、
人気映画の世界観が楽しめる

ディズニー・カリフォルニア・アドベンチャー・パーク

カリフォルニアならではの青空と解放感を満喫しましょう。20世紀初頭のボードウォークの雰囲気の中で屋外ライドを楽しんだり、新しい海辺のエリア「サンフランソウキョウ・スクエア」で食事や散策もおすすめです。ディズニー&ピクサー映画をテーマにした「ピクサー・ピア」「カーズランド」、憧れのヒーローが集結する「アベンジャーズ・キャンパス」など様々な体験ができるパークです。

注目のテーマランド

4つのエリアでディズニー＆ピクサー映画の世界を満喫

ピクサー・ピア

パラダイス・ベイに向かう桟橋を渡ると、カラフルなゲートの上でルクソーJr.とピクサーボールがお出迎え。『Mr.インクレディブル』『トイ・ストーリー』『インサイド・ヘッド』、そしてすべてのディズニー＆ピクサー映画をテーマにした4つのエリアで、ユニークかつアクティブな体験をお楽しみください。ピクサーの仲間たちによる遊び心あふれるフードスタンドやショップも多数あり、ピクサー・プロムナードのバンド・シェルステージではショーやグリーティングも開催されます。

［ インクレディコースター ］
テレポートしたジャック・ジャックを捕まえて！

『インクレディブル・ファミリー』の世界観が楽しめる最高にエキサイティングなコースター。映画さながらの高速チェイスを体感！

［ ジェシーのクリッター・カルーセル ］
56の愛らしい動物たちとスピン

カウガールのジェシーが、『トイ・ストーリー2』に登場する荒野の友人たちに触発されたクラシカルな板張りのカルーセルにご招待します。

［ インサイド・アウト・エモーショナル・ワールウィンド ］
思い出ボールに乗って空中散歩

『インサイド・ヘッド』のライリーの頭の中の“司令部”をイメージした家族で楽しめるアトラクション。カラフルな思い出ボールに乗ってフワフワと空を飛ぼう。

［ ピクサー・パル・ア・ラウンド ］
パラダイス・ベイのアイコニックな観覧車

ピクサーの仲間たちの装飾が施されたゴンドラに乗って、46ｍ上空から美しい景観を眺めてみよう。スリルをお好みの方はスライド式ゴンドラへ。

『モンスターズ・インク』のイエティが作る得意のレモン味アイスや、『インサイド・ヘッド』のイカリが“怒り”を爆発させた熱気で温めたホットドッグはいかが？他にもジョークに富んだお店がたくさん！

© 2024 Disney/Pixar

注目のテーマランド

気分はラジエーター・スプリングス真っただ中！

カーズランド

映画『カーズ』の世界を再現した、世界で唯一のテーマランド。ゲストは映画と同じラジエーター・スプリングスの町や壮大なオーナメント・バレーが目の前に現れた瞬間、きっとそのスケールに感動し、興奮することでしょう。町を散策しながら個性的なアトラクションやキャラクターとの出会いを楽しみ、お気に入りのショップやレストランでピットストップしたり、家族や仲間たちとエキサイティングなレースにエントリーを！

［ ラジエーター・スプリングス・レーサー ］
毎回予測できないレース展開にワクワク！

映画のストーリーと雄大な眺め、クライマックスは2台でのレース展開が楽しめるリゾート最大規模のアトラクション。どちらのチームが勝利するかは毎回予測不可能！

［ メーターのジャンクヤード・ジャンボリー ］
赤ちゃんトラクターに振り回されて…？

可愛らしい小型トラクターが引っ張るトレーラーに乗り込み、巨大なジュークボックスから聞こえるメーターの歌に合わせてスイング。前後左右に揺さぶられながら8の字コースを旋回します。

［ ルイジのローリッキン・ロードスター ］
ロードスター・ファミリーのダンスパーティー

ラジエーター・スプリングスのレース・デーを祝うため、イタリアからルイジのいとこたちがやってきました。シートベルトを締めたら、故郷カルソーニの激しいダンスに身を任せましょう。

ルート66をモチーフにした「フローのV8カフェ」では懐かしいアメリカ料理をどうぞ。ショールームも必見

映画と同じショップ「ラジエーター・スプリングス・キュリオ」

© 2024 Disney/Pixar

目次ページへ戻る

注目のテーマランド

ベイマックスの本拠地で多様な味を楽しもう

サンフランソウキョウ・スクエア

ベイマックスチームがハイテク機器を製造する「ハマダ・ボット・ショップ」の外ではベイマックスとヒロに会える

映画『ベイマックス』の舞台、サンフランソウキョウ（サンフランシスコと東京をマッシュアップした架空の未来都市）をテーマにした海辺の広場で、ベイマックスと会ったり、美味しい食事やショッピングをお楽しみください。ここにはヒロの叔母が経営するベーカリーカフェをはじめ、アジア料理、メキシコ料理、ビアガーデンなど多様な飲食店が集まっています。ベイマックスと仲間たちをフィーチャーしたアパレルや家庭用品を手に入れるのもお忘れなく！

映画にも登場した象徴的なサンフランソウキョウ・ゲート・ブリッジ

日本語の看板もたくさん！

注目のテーマランド

地球最強のヒーローが集結！

アベンジャーズ・キャンパス

「アベンジャーズ・キャンパス」は、次世代ヒーローを育成するために作られたテーマランド。キャンパス内はいくつかのロケーションに分かれ、それぞれ異なるヒーローが特異のパワーとテクノロジー、知識でゲストを出迎えてくれます。アイアンマン、ブラック・ウィドウ、キャプテン・アメリカ、キャプテン・マーベル、ソー、さらにはロキのような悪役との遭遇もあるかもしれません！

［ アベンジャーズ・ヘッドクオーター ］
スタイリッシュなアベンジャーズ本部

キャンパス中心部にあるアベンジャーズ本社ビルではヒーローの何人かに遭遇し、彼らがコマンドセンターを守るための準備を見ることができます。屋上に駐機された輝くクインジェットにも注目！

また今後、ヒーローたちをマルチバースにジャンプさせる新ライドアトラクションのオープンも予定されています。

［ ガーディアンズ・オブ・ギャラクシー：ミッション・ブレイクアウト！ ］
ロケットと一緒にガーディアンズを助け出そう

映画『ガーディアンズ・オブ・ギャラクシー』をテーマにしたフリーフォール型アトラクション。ゲストはガントリーリフトに乗り込み、アライグマのロケットとガーディアンズを救う作戦に参加します。映画さながらの迫力あるシーンと音楽、全く予測できないフリーフォールの動きがスリル満点！

［ エンシャント・サンクタム ］
神秘的な古代の聖域を散策

何世紀も隠されていた古代遺跡のサンクタムでドクター・ストレンジと会い、ミスティック・アーツの秘密を学びましょう。夜になるとサンクタムは鮮やかな色と光で輝き、神秘のエネルギーで脈動します。

キャンパス内には、アベンジャーズのお気に入りラップが食べられる「シャワルマ・パレス」や、銀河系のおやつを販売する「テラン・トリート」、アベンジャーズ・キャンパスのオフィシャルギアやアパレルが揃うショップもあります。

© 2024 Disney © 2024 MARVEL

［ グリズリー・リバー・ラン ］
びしょ濡れ覚悟の急流下り

グリズリー・ピークから8人乗りラフトでくるくる回りながら激流を下るウォーターライド。びしょ濡れ覚悟で。でも快晴のカリフォルニアなら大丈夫！

［ グーフィーのスカイスクール ］
大空に見立てたコースを疾走！

無鉄砲なグーフィー教官の飛行訓練が体験できるミニコースター。激しい蛇行運転や急ターンで振り落とされないよう、しっかりつかまって！

［ シリー・シンフォニー・スイング ］
ミッキーの指揮で風の中をスイング

『ミッキーの大演奏会』に触発されたユニークな回転ブランコ。ミッキーの指揮で「ウィリアム・テル序曲」の「嵐」の演奏が始まると竜巻が巻き起こり、パーク上空へと舞い上がります。

［ ソアリン・アラウンド・ザ・ワールド ］
ハンググライダーで大空の旅へ

空高く、世界中の絶景を巡る冒険に出発。約12mもの高さから見る壮大なパノラマとスリル、風や海の匂いなどリアルで爽快な空中飛行が体験できます。

［ リトル・マーメイド：アリエルのアンダーシー・アドベンチャー ］
カラフルな海中世界で歌おう

貝殻型ライドに乗って『リトル・マーメイド』の名シーンとともに名曲の数々をお楽しみください。海底では巨大な海の魔女アースラも登場！

おすすめの Dining

［ カーセイ・サークル・レストラン＆ラウンジ ］
世界初の長編アニメ『白雪姫』が初上映された「カーセイ・サークル・シアター」を象徴的に再建したレストラン。ハリウッド黄金時代の豪華な装飾の中で、最高級のカリフォルニア料理を堪能できます。

［ ランプライト・ラウンジ ］
ピクサーの貴重なアート作品やコレクションが楽しめるお洒落なシーサイドラウンジ。パラダイス・ベイのパノラマビューを眺めながらガストロパブ料理やシグネチャーカクテルを。

［ ピム・テスト・キッチン－フィーチャリング・インポッシブル™ ］
アントマン＆ワスプの世界に入り、ピム粒子で拡大・縮小されたユニークなメニューをどうぞ。巨大化したプレッツェルやサイズが合っていないチキンバーガーなどすべてが規格外！

［ ワイン・カントリー・トラットリア ］
ゴールデン・バイン・ワイナリーの花やハーブに囲まれた地中海庭園で、ナパ・バレーが誇る25種類以上のグラスワインとイタリア料理、種類豊富なパスタが楽しめます。

［ フローのV8カフェ ］
映画『カーズ』に登場するガソリンスタンド＆レストランで、1950年代の懐かしいアメリカの家庭料理を。店内の凝ったインテリアや映画にまつわるショールームも楽しみ。

限定マグカップを集めよう♪

このパークのスターバックス

［ フィドラー・ファイファー＆プラクティカル・カフェ ］

マグやタンブラー他、パーク限定デザインのグッズがお土産にも大人気。2つの店舗をチェックしよう

As to Disney artwork, logos and properties: © 2024 Disney

※ アトラクションは現在休止中のものがあります。
また、掲載写真は2024年1月現在のものと異なる場合があります。
※ 内容は予告なく変更される場合があります。ご了承ください。

目次ページへ戻る

ディズニー直営ホテル

ディズニーならではのこだわりとサービスを提供する3つの直営ホテルは、どこもパークから徒歩圏内。
移動時間を必要としない利便性を有効に使い、ゆったりとリゾートを満喫しながら夢の続きをお楽しみください。

伝統建築のエレガンスを堪能

ディズニー・グランド・カリフォルニアン・ホテル＆スパ

カリフォルニアが誇る雄大な自然美と、19世紀後半のクラフツマンスタイルが魅力の最高級ホテル。数々の賞に輝くレストラン「ナパ・ローズ」や、ディズニー・イマジニアによって設計された至福のスパ「テナヤ・ストーン・スパ」、プールサイド・カバナなど豪華サービスが揃っており、ハネムーナーにも最適です。また、ディズニー・カリフォルニア・アドベンチャー・パークとダウンタウン・ディズニー両方に直接アクセスできる専用入口があるのも魅力。ミッキーと仲間たちに会えるキャラクターダイニングもあります。

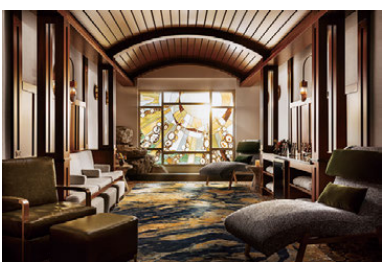

穏やかな癒し空間の中で贅沢な時間が過ごせる「テナヤ・ストーン・スパ」

大きなオレンジの木が目を引く明るい客室。チップとデールも隠れています！

パークの歴史が息づく
モダンクラシックなホテル

ディズニーランド・ホテル

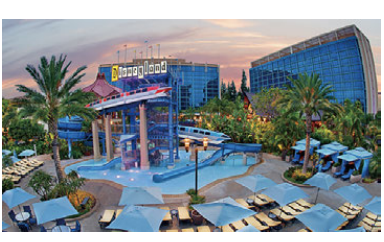

ディズニーランドの過去から現在に繋がるスピリットと、その軌跡を体感できるマジカルなホテル。ファンタジー、アドベンチャー、フロンティアの3つのホテル棟は1955年のパーク開園時にあったテーマランドのオマージュとなっており、各ロビーにはクラシックディズニーの芸術が飾られます。チキに触発されたレストランや、D&Eチケット・プールなど、あちこちで懐かしいストーリーに出会えるでしょう。客室はモダンなデザインで統一され、美しい装飾と最新のアメニティーで快適に過ごすことができます。

大人気のキャラクターダイニング「グーフィーズ・キッチン」（朝食・夕食）

客室のヘッドボードは音楽と共にお城に花火が上がる演出が楽しめる

2024.1.30 OPEN!

お気に入りの
ピクサーストーリーの世界に浸ろう

ピクサー・プレース・ホテル

ディズニー＆ピクサー映画のインスピレーションとユーモアを感じられるホテル。ロビーに入るとボールの上でバランスを取る象徴的なピクサーランプや多くのアートと装飾に迎えられます。客室は大好きなピクサーキャラクターに溢れ、ヘッドボードには『Mr. インクレディブル』『トイ・ストーリー3』を含む作品のコンセプトアートが。屋上には『ファインディング・ニモ』テーマのプールエリア、ジャック・ジャックとイカリのユニークな焚き火台もあり、随所でピクサーの世界を楽しむことができます。また、話題の新レストラン「グレート・メープル」ではモダンなアメリカ料理を提供しています。

（※ホテルでは2024年後半オープン予定の施設の改装に伴う工事が行われている場合があります）

ニモのスプラッシュパッドやスライダーで遊べる屋上プールエリア

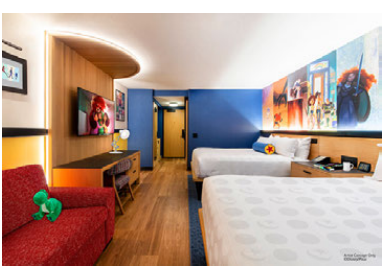

ピクサーの物語に触発されたインテリア、アートに囲まれたカラフルな客室

© 2024 Disney/Pixar

As to Disney artwork, logos and properties: © 2024 Disney

※ 掲載写真は2024年1月現在のものと異なる場合があります。
※ 内容は予告なく変更される場合があります。ご了承ください。

公式Instagram
@disneyland

※ ディズニーランド・パークおよびディズニー・カリフォルニア・アドベンチャー・パークへの入園には、当日有効なパークチケットとパーク入園予約の両方が必要です（3歳以上のゲストすべて）。また空き状況によりパーク入園予約ができないことがあります。
※ 掲載の写真やシーンは現在の状況や体験と異なる場合があります。

目次ページへ戻る